

Estrategia de base comunitaria para la formación de pares en derechos sexuales y reproductivos del corregimiento de Basurú

Istmina, Chocó, Colombia, 2021- 2022

- Fecha de selección del proyecto**
Año 2020
- Institución que avala la investigación**
Universidad de los Andes
- Metodología**
Estudio observacional descriptivo de metodología cuantitativa - cualitativo
- Modalidad del proyecto**
Apoyo al trabajo de campo - Grupos de investigación
- Grupo de investigación**
SEP: Salud Pública, Educación y Profesionalismo
- Estado del proyecto**
Finalizado
- Área de impacto geográfico**
Chocó, Istmina - Corregimiento Basurú

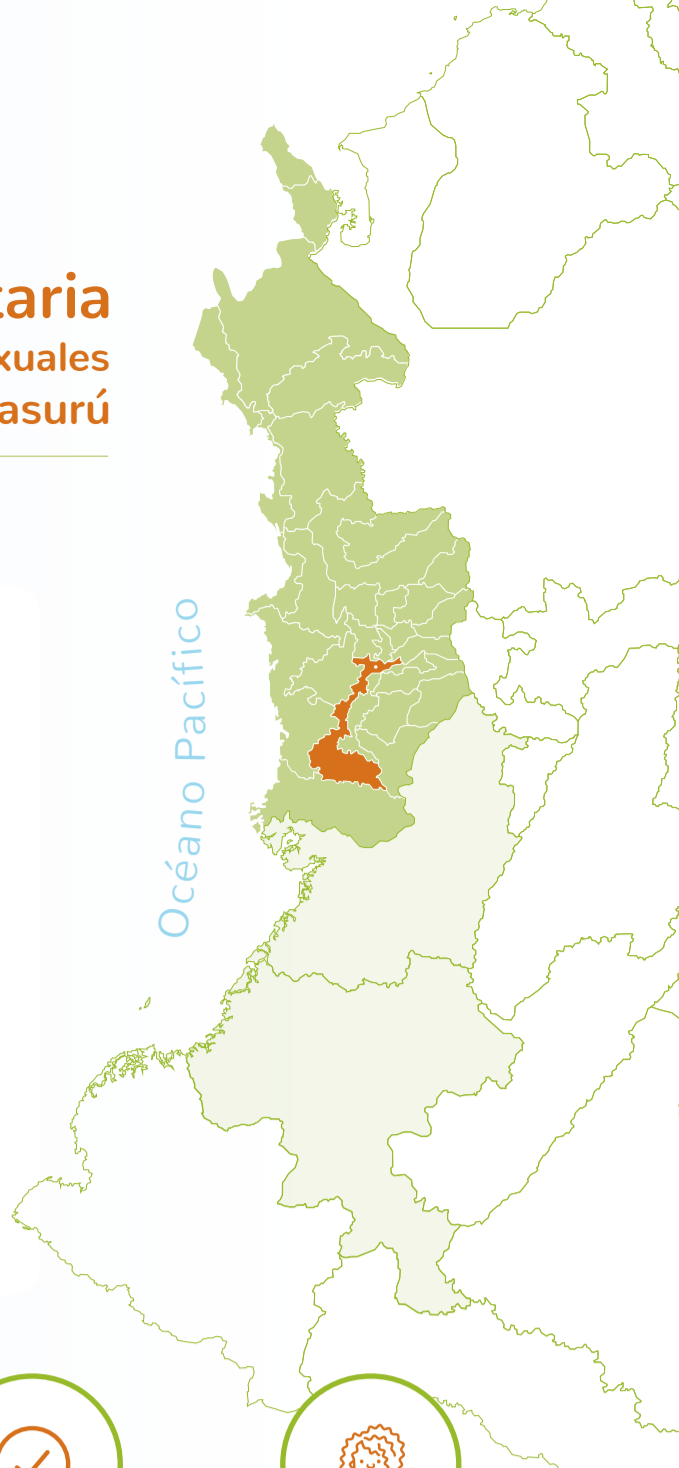

111 entrevistas



110 familias encuestadas



358 resultados de encuestas a residentes



40 mujeres participantes de manera directa

— Caracterización —



50,6 % de la población se encuentra en condición de desplazamiento



33,5 % de la población presenta un índice de masa corporal (IMC) menor a 18,5, llegando al nivel de desnutrición

-18 años

donde el **98,0 %** son menores de 18 años



Menor acceso a **métodos anticonceptivos** (Población de 10 a 17 años)



Bajo acceso a la realización de **citología vaginal**



Poca exploración en lo que se refiere al **autoexamen de seno**

Personas dedicadas a los oficios del hogar



94,6 %

Mujeres

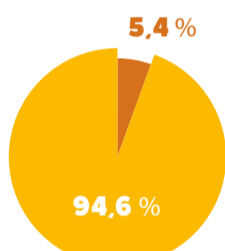

5,4 %

Hombres

59,1 % de las familias no cuenta con servicio sanitario

La población carece de un adecuado manejo de excretas

— Productos resultantes del proyecto —

- Una caja de herramientas sobre derechos sexuales y derechos reproductivos**, que consta de un rotafolio, guía del facilitador/a, y materiales pedagógicos. [Ver más](#)
- La estrategia de formación de pares** en derechos de salud sexual y reproductiva. [Ver más](#)
- Formación a 40 mujeres en modistería**, para contribuir a su autonomía económica. [Ver más](#)
- Diseño y elaboración** de sus propias prendas de vestir. [Ver más](#)
- Fortalecimiento de la organización de mujeres de Basurú** a partir de la iniciativa para la construcción de una casa comunitaria. [Ver más](#)
- Caracterización, desde el modelo de los determinantes sociales de la salud**, de 158 familias de la comunidad del corregimiento de Basurú, Istmina, Chocó, Colombia 2021-2022. [Ver más](#)

Datos de interés

Analfabetismo

Fuente: Censo nacional de población y vivienda DANE - 2018



Colombia
5,1 %



Chocó
13,14 %

- 68,33 %** de los residentes del Chocó cuenta con acceso al sistema de salud colombiano, según los datos de la cobertura al Sistema General de Seguridad en Salud (SGSSS) en la afiliación en 2020.
- 52,1%** de embarazos adolescentes, **35,6%** de morbilidad perinatal. Estos datos, recopilados entre 2019 y 2020 por el DANE y en 2021 por el Ministerio de Salud, indican una situación preocupante en términos de salud sexual y reproductiva de las mujeres.
- Tasas altas de desnutrición y deficiencias en seguridad alimentaria** para la población infantil.

Se encontró que es necesario:

- Generar políticas públicas para la población joven**, centradas en:
 - La promoción de la salud y prevención de la enfermedad.
 - Buenas prácticas de alimentación, actividad física, sexualidad, anticoncepción, tratamiento de aguas para consumo humano y residuales, círculos de trabajo comunitario y otros.
- Desplegar medidas de acompañamiento a la salud mental y física** para víctimas de desplazamiento forzado.
- Reconocer comunidades como Basurú** permite evaluar la salud de sus habitantes y comprender sus necesidades individuales, familiares y colectivas.

[Conozca la historia](#)

— Palabras clave —

Chocó - Istmina - Salud sexual y reproductiva - Colombia - Derechos sexuales - Sexualidad - DANE - Fundación WWB Colombia - Universidad de los Andes - DARS - Basurú - Educación sexual - Mujeres - Salud - Emprendimiento - Proyecto - Investigación - Derechos reproductivos

